

Poznań, 2011-02-24

Numer pisma: DW/IT/165U/7367/2011

Numery spraw: IT/811/28/2011

**Wielkopolskie Centrum Onkologii
Garbary 15
61-866 Poznań****Dotyczy: uzgodnienia dokumentacji przyłączy dla posesji przy ul. Garbary nr 15 w Poznaniu**

W odpowiedzi na pismo z dnia 17.01.2011 (data wpływu do Aquanet) oraz po naniesieniu poprawek i uzupełnieniu projektu w dniu 15.02.2011 informujemy iż uzgadniamy projekt z następującymi uwagami:

- **przyłącze wody** - należy dostarczyć do Aquanet S.A ul Dolna Wilda 126 oświadczenie potwierdzające zamontowanie zaworu antyskażeniowego zgodnie z uzgodnioną dokumentacją

- **istniejące przyłącze kanalizacji ogólnospławnej** - odbiór zmodernizowanego przyłącza nastąpi po wykonaniu przeglądu kamerą przez Aquanet S.A. i stwierdzeniu poprawności jego wykonania (usługa płatna wg cennika Aquanet - w załączeniu zlecenie na zbadanie przyłącza) . Z uwagi na rozbieżność pomiędzy trasą przyłącza naniesioną na mapie a ustalonym podczas wizji przebiegiem przyłącza w terenie należy wykonać dokumentację powykonawczą z zaznaczeniem rzeczywistej trasy przebiegu przyłącza (załącznik do odbioru przyłącza).

- **nowe przyłącze kanalizacji ogólnospławnej** - uzgodnieniu podlega odcinek K1 do K2.

Jednocześnie informujemy iż:

- Przed przystąpieniem do robót inwestor zobowiązany jest uzyskać zgodę Aquanet S.A. na wykonanie przyłączy (wniosek dostępny na stronie www.aquanet.pl lub w Aquanet)
- O terminie realizacji przyłączy Wykonawca robót powiadomi pisemnie z min. 5 dniowym wyprzedzeniem Wydział Eksploatacji Sieci Kanalizacyjnej ul. Garbary 120, Poznań
- Wykonane przyłącze w stanie odkrytym należy zgłosić z 5 dniowym wyprzedzeniem pisemnie lub telefonicznie do odbioru technicznego do Działu Technicznego i Dokumentacji przy ul. Dolna Wilda 126. Osoby do kontaktu w tej sprawie to: Mikołaj Kujawiak 061 8359 282, Krzysztof Małaniuk 0618359 249, Ryszard Walkowiak 061 8359 105, Michał Jabłoński 061 8359 287, Filip Łakomy 061 8359 269.
- Przyłącze w stanie odkrytym należy zgłosić do inwentaryzacji powykonawczej, a inwentaryzację przekazać przedstawicielowi Aquanet S.A. na odbiorze.

Sprawę prowadził
Michał Jabłoński
tel.: 8359 287
e-mail.: michal.jablonski@aquanet.pl

Załącznik - 1 egz. uzg. projektu

AQUANET
DZIAŁ
TECHNICZNY I DOKUMENTACJI
Maria Ratajczak
Główny Specjalista ds. Urządzania
i Dokumentacji Projektowej

Siedziba Spółki
ul. Dolna Wilda 126, 61-492 Poznań
tel. 61 8359 100, fax 61 8359 012
www.aquanet.pl, e-mail: info@aquanet.pl

Departament Handlu i Marketingu:
ul. Dolna Wilda 126, 61-492 Poznań
tel. 61 8359 051, fax 61 8359 063
e-mail: klient@aquanet.pl

Dział Techniczny i Dokumentacji:
ul. Dolna Wilda 126, 61-492 Poznań
tel. 61 8359 263, fax 61 8359 254
e-mail: techniczny@aquanet.pl

.....
NAZWA INWESTORA-ZLECENIODAWCY

Poznań , dnia

Adres

Telefon

AQUANET S.A.
ul. Dolna Wilda 126
61-492 Poznań

ZLECENIE ZBADANIA PUNKTU WŁĄCZENIA PRZYŁĄCZA KANALIZACYJNEGO DO KANAŁU

Proszę o dokonanie sprawdzenia punktu włączenia przyłącza kanalizacyjnego do kanału.

ul./os..... w (miejscowość)

* niepotrzebne skreślić

.....
podpis Zleceniodawcy

UWAGA:

Za czynności związane z wizją jak i za odbiór techniczny przyłącza są pobierane opłaty wg „Cennika usług odpłatnych” Spółki, którymi obciążony zostaje Zleceniodawca.

.....
NAZWA INWESTORA-ZLECENIODAWCY

Poznań , dnia

Adres

.....
Telefon

AQUANET S.A.
ul. Dolna Wilda 126
61-492 Poznań

ZLECENIE ZBADANIA STANU TECHNICZNEGO PRZYŁĄCZA KANALIZACYJNEGO

W związku z przygotowaniem ujawnianego przyłącza wod. do odbioru technicznego, proszę o dokonanie wizji i zbadanie stanu technicznego przyłącza(y) do posesji.

ul./os..... w (miejscowość)

.....
* niepotrzebne skreślić

.....
podpis Zleceniodawcy

UWAGA:

Za czynności związane z wizją jak i za odbiór techniczny przyłącza są pobierane opłaty wg „Cennika usług odpłatnych” Spółki, którymi obciążony zostaje Zleceniodawca.

AQUANET

DZIAŁ TECHNICZNY I DOKUMENTACJI

UZGODNIENIE NR 8/MK/8/2011 PROJEKTU PRZYŁĄCZY
wody, kanalizacji ~~sanitarnej, deszczowej~~ ogólnospirytowej

Uwagi:

przyłącze wody

[Signature]

przyłącze kanalizacji

~~sanitarnej~~

~~ogólnospirytowej~~

wprowadzono pismem nr 241/17/1654/13367/2011

przyłącze kanalizacji

~~deszczowej~~

[Signature]

Inwestor zobowiązany jest wystąpić do AQUANET Sp. z o.o. w Łodzi
na wykonanie przyłączy.
Uzgodnienie ważne 2 lata.

AQUANET

AQUANET

**DZIAŁ
TECHNICZNY I DOKUMENTACJI**

DZIAŁ TECHNICZNY I DOKUMENTACJI

Maria Ratajczak

Główny Specjalista ds. Uzgodniania
Dokumentacji Projektowej

Data 25.04.2011

Michał Jabłoński

Specjalista ds. Odbiorów Sieci
i Przyłączy Wodno-Kanalizacyjnych

Poznań 2011-01-27

Prezydent Miasta Poznania
Zarząd Geodezji i Katastru Miejskiego
G E O P O Z
Zespół Uzgadniania Dokumentacji Projektowej
61-655 Poznań, ul. Gronowa 20, tel. 820-75-82

ZG-OMP / 4106 / 2021/2010

OPINIA NR 2021/2010
uzgodnienia dokumentacji projektowej

Przedmiot uzgodnienia: Przyłącze kanalizacji ogólnospławnej, lokalizacja studzienki rewizyjnej

dla: Wielkopolskie Centrum Onkologii

adres: ul. Garbary 15
61-866 Poznań

na wniosek z dnia: 2010-12-13 znak:

Data wpływu zlecenia do Zespołu: 2010-12-17

Zespół Uzgadniania Dokumentacji Projektowej

opiniuje pozytywnie lokalizację obiektu położonego:

Poznań, obręb: Poznań, ul. Garbary 15

Uwagi i zalecenia:

TP S.A.:

Zachować normatywne odległości w pionie i poziomie, w miejscu kolizji prace prowadzić ręcznie, zgodnie z normami i przepisami obowiązującymi w budownictwie łączności. Odkryte w trakcie robót ziemnych urządzenia należy zabezpieczyć i pozostawić w ziemi po zakończeniu robót, w stanie nienaruszonym.

O terminie prac powiadomić z 7-dniowym wyprzedzeniem.

Powiadomienie powinno zawierać nazwę i adres wykonawcy prac oraz telefon kontaktowy.

Pismo należy kierować na adres:

Telekomunikacja Polska S.A.

Pion Technicznej Obsługi Klienta

Region Operacyjnego Utrzymania Sieci i Usług we Wrocławiu

Dział Utrzymania Sieci ul. Piłsudskiego 20, 61-246 Poznań

Tel. 61-886-86-30 Fax 61-886-86-31

DALKIA:

bez uwag

WSG:

Szczegółowy przebieg gazociągów należy ustalić w terenie na podstawie próbnych przekopów.

W pobliżu gazociągów wykopy wykonywać ręcznie. Na czas wykonywania robót /przy wykopach większych niż 0,6m/ gazociąg zabezpieczyć przed obsunięciem.

Skrzyżowania z gazociągiem wykonać zgodnie z obowiązującymi normami i przepisami PN-91/M-34501. Zachować normatywne odległości od istniejącego gazociągu zgodnie z Rozporządzeniem Ministra Gospodarki z 30.07.2001r. (Dz.U.Nr.97 poz.1055) w sprawie warunków technicznych, jakim powinny odpowiadać sieci gazowe. W terminie 7 DNI przed rozpoczęciem robót wykonawca musi zgłosić się w

WSG - RDG Poznań Północ, Gdyńska 47 p. Pieterek

Studnie kanalizacyjne, wpusty uliczne należy zlokalizować w odległości minimum 0,5 m od sieci gazowej.

ENEA:

W miejscu skrzyżowania z kablem energetycznym wykopy prowadzić ręcznie. Kabeł w wykopie zabezpieczyć, zachować normatywną odległość.

Przed przystąpieniem do prac należy zgłosić się w Rejonie Dystrybucji Poznań ul. Fanny Marii 2.

Szczegółowy przebieg linii kablowej należy ustalić na podstawie próbnych przekopów.

ZZM:
prace prowadzić bez uszkodzenia zieleni.

MPK:
bez uwag

RWL Poznań:
bez uwag

AQUANET:
Projekt uzgodnić branżowo

NETIA:
bez uwag

Operator Gazociągów Przesyłowych:
bez uwag

WUiA:
bez uwag

ZDM:
Uzgodnienie DR / 5544 / 1889 / SM / 2010 na warunkach podanych inwestorowi wykonawcy w piśmie UZ - 280 / SM / 2010 z dnia 2011.01.14.

INEA:
bez uwag

PCSS:
bez uwag

PRZEWODNICZĄCY ZESPOŁU:

Na mocy rozporządzenia Ministra Rozwoju Regionalnego i Budownictwa z 2 kwietnia 2001r. (Dz.U. Nr 38, poz. 455) w sprawie geodezyjnej ewidencji sieci uzbrojenia terenu oraz zespołów uzgadniania dokumentacji projektowej PRZEDŁOŻONY PROJEKT ZOSTAŁ PRZEZ KOMISJĘ ZESPOŁU UZGODNIONY z zachowaniem poniższych uwag oraz informacji zespołu dotyczących obowiązujących warunków do realizacji budowy:

- Uzgodnione usytuowanie sieci uzbrojenia terenu podlega wytyczeniu i geodezyjnej inwentaryzacji powykonawczej przez jednostki uprawnione do wykonywania prac geodezyjnych. W razie niezgodności realizacji sieci uzbrojenia terenu z uzgodnionym projektem, inwestor zobowiązany jest przedłożyć mapę z wynikami pomiarów powykonawczych właściwemu organowi administracji architektoniczno-budowlanej.
Inwentaryzacja przewodów układanych w wykopie musi być dokonana przed ich zakryciem.
- Niezbędne jest również zachowanie zaleceń dotyczących ustalenia lokalizacji istniejącego uzbrojenia terenu za pomocą próbnych przekopów.
Prace ziemne w miejscu zbliżeń i skrzyżowań z istniejącym uzbrojeniem bezwzględnie należy wykonywać ręcznie (bez użycia sprzętu mechanicznego). Odkryte przewody zabezpieczyć.
- Uzgodnienie usytuowania projektowanych sieci uzbrojenia terenu zachowuje ważność przez okres 3 lat od dnia wydania opinii w sprawie uzgodnienia usytuowania projektowanych sieci uzbrojenia terenu. Uzgodnienie traci ważność w przypadku, o którym mowa w §13 wyżej wymienionego rozporządzenia.
- Przypomina się inwestorom o obowiązku uzgadniania sieci i przyłączy projektowanych również na terenie stanowiącym jego własność (§10 p.2). Uzgodnieniu przez zespół nie podlega usytuowanie projektowanych sieci uzbrojenia terenu na terenach zamkniętych.
- Na mocy ustawy z 17 maja 1989 r. Prawo Geodezyjne i Kartograficzne (Dz.U. z 2010 r. Nr 193, poz. 1287) zobowiązuje się wykonawcę prac inwestycyjnych do ochrony i zabezpieczenia znajdujących się na terenie realizowanej inwestycji punktów osnow geodezyjnej i punktów granicznych. W przypadku zniszczenia lub uszkodzenia w/w punktów, zlecić należy uprawnionej jednostce wykonawstwa geodezyjnego wznowienie znaków osnowy geodezyjnej.
- Wszelkie zaistniałe zmiany uzgodnionego opracowania projektowego wymagają powtórnego uzgodnienia w ZUDP.

Uwaga: Uzgodnienie niniejsze jest opinią techniczną i nie zastępuje pozwolenia na budowę wydawanego zgodnie z obowiązującymi przepisami prawa budowlanego.

Z up. Przewodniczącego Zespołu

Przewodniczący Zespołu
Dokumentacja Projektowa

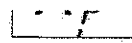
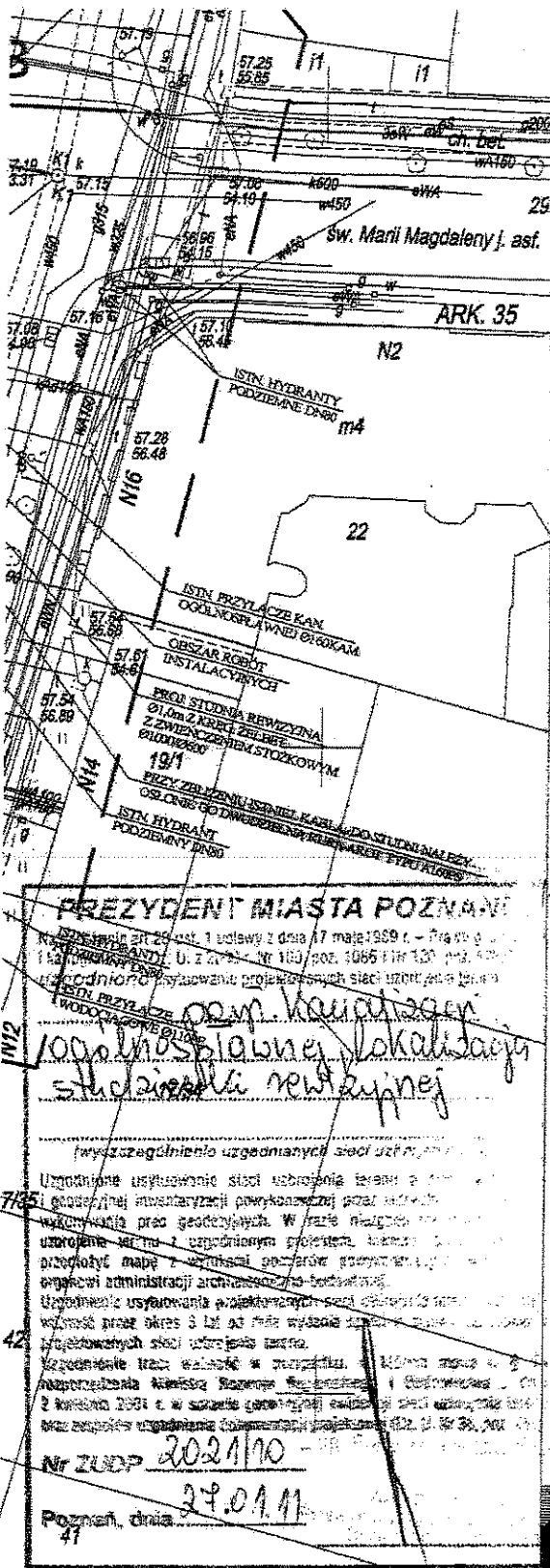

ROZBUDOWY



PROJEKTOWANE WEJŚCIA DO BUDYNKU

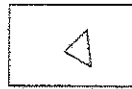

ISTNIEJĄCE WEJŚCIE DO BUDYNKU

Współrzędne geodezyjne		
WSP1	X	Y
B1	108142.48	27740.22
B10	108116.11	27733.02
B2	108143.84	27750.36
B3	108143.09	27750.15
B4	108142.23	27753.26
B5	108144.22	27753.81
B6	108145.94	27764.84
B7	108115.52	27756.48
B8	108118.47	27744.77
B9	108113.04	27743.33
K1	108144.31	27779.53
K2	108147.55	27763.52
K3	108144.52	27746.27
K3'	108143.30	27746.42
S1	108130.69	27763.05
T1	108146.61	27758.16
T1'	108144.88	27758.46
T2	108146.26	27758.19
T2'	108144.60	27756.48

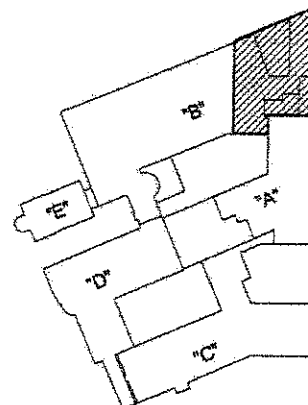

Wzrost współrzędnych 5/3

JANUSZ WYŹNIKIEWICZ

PRACOWNIA ARCHYTEKTONICZNA
90-562 Łódź, ul. Łąkowa 11 tel./fax 639-50-36

DO CELÓW
ZOSTAŁA
JA w M.O.D.G.I.K
inia

za zgodność z oryginałem:

mgr inż. Krzysztof Pyrzanowski
upr. geod. 11/1985
z dnia 16.05.1990 r.

23.06.2010r. 11.01.2011

Obiekt:

WIELKOPOLSKIE CENTRUM ONKOLOGII
w POZNANIU ul. Garbary 15

Stadium:
PW

Przedmiot rysunku:

PROJEKT ZAGOSPODAROWANIA TERENU
INST. WOD-KAN

Branża:
SANIT.

autor:

mgr inż. LUKASZ GRZYMSKI
upr. nr LOD/0679/PQOS/07

sprawdzający:

mgr inż. ADAM BARTOSIAK
upr. nr 223/01/WŁ.

Data oprac.
grudzień 2010r.

nr rys.
1

Skala:
1 : 500

L.dz. DR/5544/1889/SM/10

Poznań, dnia 2011-01-14

ZARZĄD DRÓG MIEJSKICH
61-623 Poznań, ul. Wilczak 16
tel. 61 64-77-200, fax 61 820-17-09
NIP 777.00.04.701 (40)

Z U D Nr 2021/10

Zarząd Dróg Miejskich w Poznaniu uzgadnia projektowane
przyłącze kanalizacji ogólnospławnej

zlokalizowane: ul. Garbary nr 15

na odcinku: _____

Z uwagami:

- projektowane przyłącze kanalizacji ogólnospławnej należy wykonać przewiertem bezpośrednio z działki inwestora do studni bez naruszenia nawierzchni jezdni i chodnika ul. Garbary,
- naruszoną nawierzchnię chodnika po budowie studni rewizyjnej należy odtworzyć na długości i szerokości prowadzonych prac przy użyciu elementów nieuszkodzonych lub nowego materiału, w asortymencie jak przed przystąpieniem do prac, zlecając roboty specjalistycznej firmie brukarskiej,

Zajęcie pasa drogowego wymaga odpłatnego zezwolenia zarządu drogi – zgodnie z rozporządzeniem Rady Ministrów z dnia 24 stycznia 1986 r. w sprawie wykonania niektórych przepisów ustawy o drogach publicznych (Dz. U. Nr 6 i 48 z 1986 r.).

Przejazd pojazdów przekraczających dopuszczalne normy wymaga zezwolenia zarządu drogi i uiszczenia opłat zgodnie z Rozporządzeniem Rady Ministrów z 17 marca 1998 (Dz.U. Nr 40 poz. 230).

Wniosek o wydanie zezwolenia na zajęcie odcinka pasa drogowego należy złożyć w Zarządzie Dróg Miejskich w Poznaniu, ul. Wilczak 16, co najmniej 30 dni przed rozpoczęciem robót załączając:

- numer uzgodnienia UZ 286/10 G.M. oraz nr ZUD;
- lokalizację, powierzchnię z podziałem na elementy pasa drogowego: pobocze, chodnik, jezdni oraz planowany okres zajęcia;
- długość i średnicę zewnętrzną urządzenia wbudowanego w pas drogowy;
- harmonogram robót oraz projekt technologii ich wykonania z określeniem ilości robót o charakterze masowym (roboty rozbiórkowe, ziemne, nawierzchniowe, betonowe, rurowe itp.), charakterystyki środków transportowych (wniosek do odbioru w ZDM) oraz tras przewozu materiałów masowych po ulicach miasta Poznania.
- zaakceptowany przez Miejskiego Inżyniera Ruchu plan oznakowania robót w jezdni oraz w chodniku w przypadku zajęcia całej jego szerokości;
- potwierdzenie przyjęcia zlecenia na odtworzenie nawierzchni ulepszonej, wykonanie badań laboratoryjnych i oznakowanie przez przedsiębiorstwo specjalistyczne;
- dane personalne i nr telefonu osoby odpowiedzialnej za prowadzone roboty.

Warunki techniczne prowadzenia robót w pasie drogowym, które należy uwzględnić przy opracowywaniu dokumentacji projektowo-kosztorysowej podano na odwrocie.

mgr inż. Hanna Ratajczak

Warunki techniczne prowadzenia robót w pasie drogowym:

1. Przekroczenie ulic o nawierzchni ulepszonej należy wykonać przeciskiem lub przewiertem. Komory przeciskowe wykonać w odległości min. 1,0 m od krawędzi jezdni.
2. W przypadku konieczności przekroczenia ulicy przekopem otwartym, przed odtworzeniem nawierzchni bitumicznej, krawędzie jej należy przeciąć piłą tarczową z odsadzką od krawędzi wykopu w odległości minimum 5 grubości warstwy górnej odpowiednio do stosowanego sprzętu zagęszczającego. W miejscu połączenia nawierzchni istniejącej z nawierzchnią odtworzoną należy ułożyć taśmę uszczelniającą.
3. Odtworzenie nawierzchni jezdni i chodnika należy wykonać z zastosowaniem materiałów i technologii identycznych jak w stanie pierwotnym. W przypadku zmiany technologii robót odtworzeniowych należy uzyskać uzgodnienie ZDM.
4. Roboty ziemne wykonać zgodnie z normą: **PN – 98/S – 02205** z wymianą gruntu na żwir lub pospółkę, zagęszczać warstwami o grubości odpowiedniej dla zastosowanego sprzętu zagęszczającego, aby uzyskać współczynnik zagęszczenia równy 1,0 potwierdzony przez laboratorium drogowe.
5. W przypadku nawierzchni nieulepszonej jezdni lub chodnika, należy skoordynować zabezpieczenie naziemnych urządzeń uzbrojenia podziemnego.
6. Korzystając z istniejących nawierzchni ulic przyległych do pasa roboczego, inwestor i wykonawca robót zobowiązani są do utrzymania ich właściwego stanu technicznego i czystości.
7. Opłaty za zajęcie pasa drogowego i opłaty drogowe za przejazdy pojazdów przekraczających dopuszczalne normy należy w kalkulować w cenę ofertową budowy.
8. Nie należy planować realizacji inwestycji w okresie zimowym. W przypadku konieczności wykonania prac należy odtworzoną nawierzchnię (w standardzie nie niższym niż nawierzchnia istniejąca) ze względu na brak właściwych warunków technologicznych potraktować jako odtworzenie tymczasowe, następnie dokonać odbioru tymczasowego, a odbiór końcowy (docelowe odtworzenie) zgłosić po okresie zimowym – do końca kwietnia.

9.*)

Załączniki:

*) rozpatrzyć: ponadnormatywne obciążenie i wzmocnienie jezdni, potrzebę dokumentacji odtworzeniowej i obsługi komunikacyjnej mieszkańców oraz strefowania.

Starszy referent
inż. *Karolina Rokosz*

ZARZĄD DRÓG MIEJSKICH
61-823 Poznań, ul. Witozok 16
tel. 61 64 77 200, fax 61 620 17-09
NIP 777-00-04-701 (10)

ZARZĄD DRÓG MIEJSKICH WYDZIAŁ ORGANIZACYJNY		
WYSŁANO DNIA	08. LUT. 2011	WYSŁANO DNIA
L. dz.		
zbi.		
podpis		

POLECONY

UZ.W2-4150-23/11 **Za dowodem doręczenia**

Poznań dnia 07.02.2011r.

DECYZJA

Na podstawie art. 104 ustawy z dnia 14 czerwca 1960r. - Kodeks postępowania administracyjnego (t. j. Dz. U. z 2000r. Nr 98, poz. 1071 ze zm.) oraz art. 39 ust. 3, ust. 3a, ust. 4 i ust. 5 ustawy z dnia 21 marca 1985r. o drogach publicznych (t. j. Dz. U. z 2007r. Nr 19, poz. 115 ze zm.) po rozpatrzeniu wniosku: **Janusz Wyżnikiewicz Pracownia Architektoniczna ul. Łąkowa 11, 90-562 Łódź z dnia 17.01.2011r.**, działając na podstawie upoważnienia Prezydenta Miasta Poznania

z e z w a l a m

Wielkopolskie Centrum Onkologii
ul. Garbary 15
61-866 Poznań
(nazwa podmiotu)

na lokalizację urządzenia-objektu: **przyłącze kanalizacji ogólnospławnej, lokalizacja studzienki rewizyjnej**
(rodzaj inwestycji)

Lp.	Pas drogowy ul.	Kategoria drogi	obręb	arkusz	działka nr
1	Garbary	powiatowa	Poznań	36	1/6

na warunkach uzgodnionych w protokóle ZUD o Nr 2021/2010

Przedstawione powyżej dane są zgodne z załączoną do wniosku mapą zasadniczą z określoną projektowaną lokalizacją inwestycji.

Przed rozpoczęciem robót budowlanych związanych z umieszczeniem opisanego powyżej urządzenia inwestor zobowiązany jest do:

1. uzyskania pozwolenia na budowę lub zgłoszenia budowy albo wykonywania robót budowlanych,
2. uzgodnienia z zarządcą drogi, przed uzyskaniem pozwolenia na budowę, projektu budowlanego obiektu lub urządzenia opisanego powyżej.

3. uzyskania zezwolenia zarządcy drogi na zajęcie pasa drogowego, dotyczącego prowadzenia robót w pasie drogowym lub na umieszczenie w nim obiektu lub urządzenia.

UZASADNIENIE

Na podstawie art. 107 § 4 ustawy z dnia 14 czerwca 1960r. Kodeksu Postępowania Administracyjnego (t.j. Dz. U. z 2000 Nr 98 poz. 1071 ze zm.) odstępuje od uzasadnienia decyzji.

POUCZENIE

Od niniejszej decyzji stronie służy prawo wniesienia odwołania do Samorządowego Kolegium Odwoławczego w Poznaniu Al. Niepodległości 16/18 za pośrednictwem Zarządu Dróg Miejskich w Poznaniu, w terminie 14 dni od dnia jej doręczenia.

Decyzja lokalizacyjna podlega zwolnieniu z opłaty skarbowej na podstawie części III ust. 44 kol. 4 pkt 9 załącznika do ustawy o opłacie skarbowej z dnia 16 listopada 2006r. (Dz. U. Nr 225 poz. 1635 ze zm.)

Z upoważnienia Prezydenta Miasta Poznania

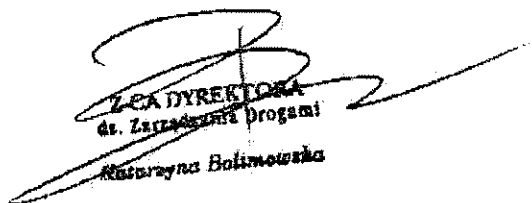
Z-ca DYREKTORA
dz. Zarządzania Drogami
Katarzyna Bolimowska

Otrzymują:

1. Adresat
2. UZ a/a

Sprawę prowadzi:
Paweł Karolczyk pok. 29 tel. 61 64 77 258



Starszy Referent

mgr Paweł Karolczyk

Z-ca NACZELNIKA WYDZIAŁU
Zarządzania i eksploatacji dróg

Bogdan Ginter