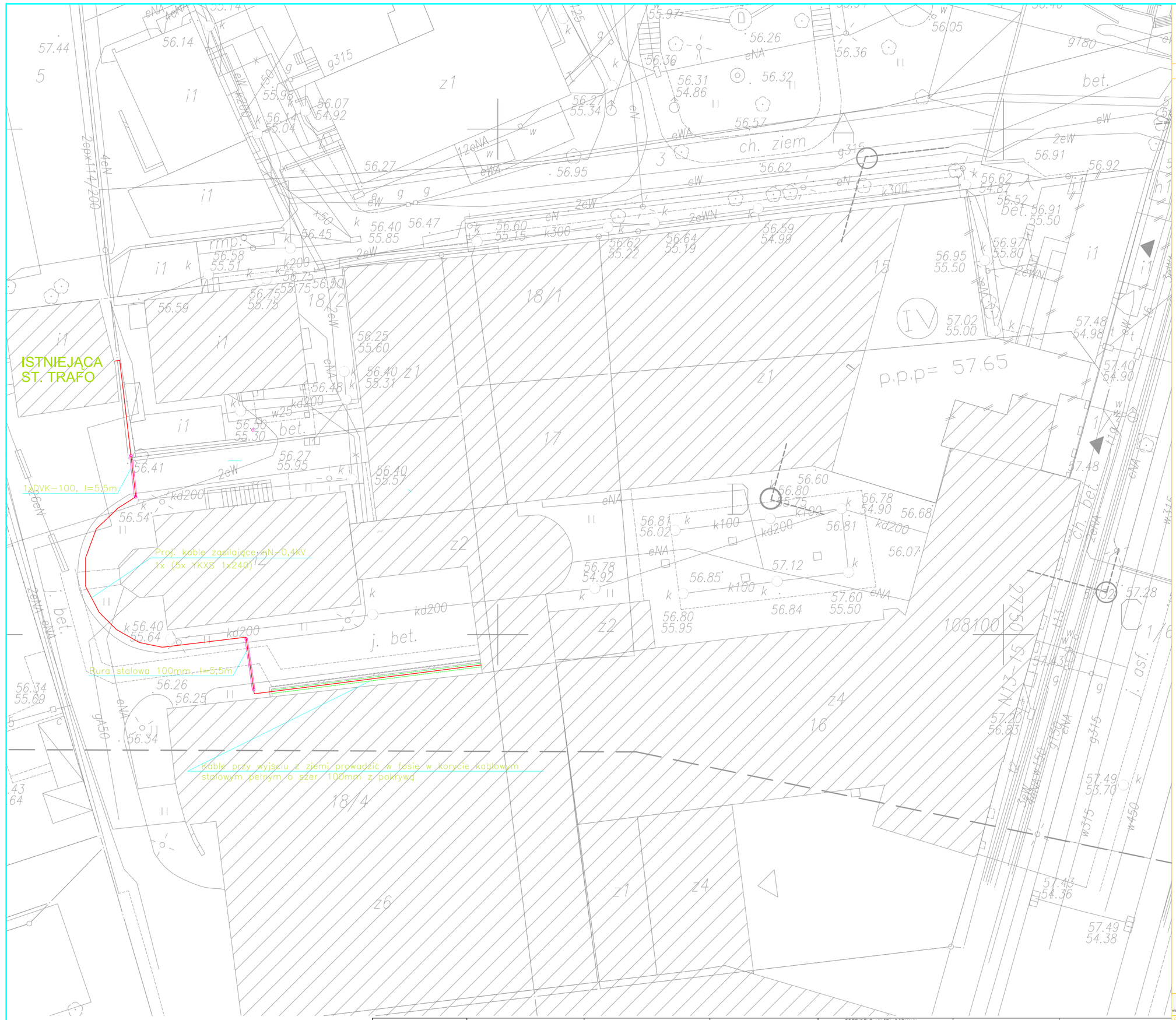


WIELKOPOLSKIE CENTRUM ONKOLOGICZNE

LEGENDA :

- BUDYNEK PROJEKTOWANY
- BUDYNKI ISTNIEJĄCE
- BUDYNKI ISTNIEJĄCE DO WYBURZENIA
- GRANICA DZIAŁKI INWESTORA
- LOKALIZACJA PROJEKTOWANEJ ROZBUDOWY
- ISTNIEJĄCE CHODNIKI I JEZDNIE
- PROJEKTOWANE WEJŚCIA DO BUDYNKU
- ISTNIEJĄCE WEJŚCIE DO BUDYNKU

# UWAGI:

1. Kable nn-0,4kV układać w ziemi na głębokości 0,7m.
2. W miejscach zbliżeń i skrzyżowań z innymi sieciami infrastruktury podziemnej, kable osłonić rurami ochronnymi "AROT" – typu DVK 100.
3. Przy wprowadzeniu kabli do budynków, rozdzielnic itp. pozostawić normatywne zapasy kabli – min. 2,5m.
4. Kable w wykopie układać linią falistą, z zapasem 1–3% długości wykopu.
5. Pomiędzy istniejącym uziemieniem stacji a projektowaną rozdzielnicą "ZKB-RGA" (zaciskiem PEN) ułożyć bednarkę stalową Fe2n 30x4. Bednarkę układać równolegle z kablami.

Układ zasilania TN-C-S

| | | | |
|---|---|---|---|
| Sekcja: S1#1-40-d | Mapa zasadnicza<br>Mapa dla celów projektowych<br>skala 1:500 | Mapa aktualna na dzień 20.08.2010 r.<br>w zasięgu zlecenia. — — — — —<br>Przewody projektowane:<br>Przewody z danych branżowych | Wykonawca:<br>USŁUGI GEODEZYJNE<br>mgr inż. Ewaryst Pyrzanowski<br>upr. nr 9133<br>ul. Piaskowa 37, 62-020 Swarzędz |
| Województwo: WIELKOPOLSKIE<br>Miasto: Poznań<br>Obręb: Poznań Ark.: 34, 35, 36 | 1. Osnowa poziomo: układ bieżny m. Poznania<br>2. Osnowa wysokościowa: poziom odniesienia – Amsterdam<br>3. Mapka wykonana w pliku .dwg<br>4. Mapa zawiera wszystkie zasoby geodezyjnego kartograficznego<br>5. W zasięgu opracowania niniejszej mapa jest zgodna z treścią mapy zasadniczej znajdującej się w zasobie geodezyjnym i kartograficznym. | Nie wyklucza się istnienia w terenie innych nie wskazanych na niniejszej mapie urządzeń podziemnych, które nie były zgłoszone do inwentaryzacji lub o których brak jest informacji w instytucjach branżowych.<br>Wszelkie trwałe obiekty budowlane podlegają wytyczeniu przez jednostki wykonawstwa geodezyjnego. | KERG: 51-180/1/2010 Zam. 3761/1/2010 |

PREZYDENT MIASTA POZNANIA
ZARZĄD GEODEZJI I KATASTRU MIEJSKIEGO GEOPOZ
Miejski Ośrodek Dokumentacji Geodezyjnej i Kartograficznej
W obszarze oznaczonym linią _____ dokonano aktualizacji treści mapy zasadniczej. Dokumenty z pomiaru uzupełniającego przyjęto do zasobu w dniu i zawdzięczniowano pod nr _____
Niniejsza mapa może służyć do celów projektowych.
Projektowane obiekty budowlane wymagające pozwolenia na budowę podlegają wytyczeniu i inwentaryzacji przeprowadzonej przez jednostki uprawnione do wykonywania prac geodezyjnych.
Poznań, dnia _____
(imię i nazwisko, zwrot, stanowisko osoby uprawnionej)

NINIEJSZA MAPA DO CELÓW PROJEKTOWYCH ZOSTAŁA ZAREJESTROWANA w M.O.D.G i K
pod nr _____ dnia _____

za zgodność z oryginałem:

23.06.2010r.

Dział Inwestycji i Remontów
ul. Garbary 15, 61-866 Poznań
Tel. 061/855 16 07 Fax 061/855 07 33

| | | | |
|---|---|---|---|
| Obiekt: WIELKOPOLSKIE CENTRUM ONKOLOGIII W POZNANIU, UL GARBARY 15 | | | Branża: P.W. |
| Przedmiot rysunku: PROJEKT ZAGOSPODAROWANIA TERENU, ZASILAJĄCE LINIE KABLOWE nn-0,4kV. | | | Branża: ELEKTR. |
| Sporządził: mgr inż. Ryszard Ciarkowski | Sprawdził: inż. Henryk Kamiński | | Data opracowania: Marzec 2012 |
| | | | Nr rys.: E01 |
| | | | Skala: 1:250 |